



ATTESTATO DI PRESTAZIONE ENERGETICA DEGLI EDIFICI

CODICE IDENTIFICATIVO: 20260526-042035-15341 VALIDO FINO AL: 26/05/2036



DATI GENERALI

Destinazione d'uso

- Residenziale
 Non residenziale

Classificazione D.P.R. 412/93:

E1(1) abitazioni adibite a residenza con carattere continuativo

Oggetto dell'attestato

- Intero edificio
 Unità immobiliare
 Gruppo di unità immobiliari

Numero di unità immobiliari di cui è composto l'edificio: 10

- Nuova costruzione
 Passaggio di proprietà
 Locazione
 Ristrutturazione importante
 Riqualificazione energetica
 Altro:

Dati identificativi

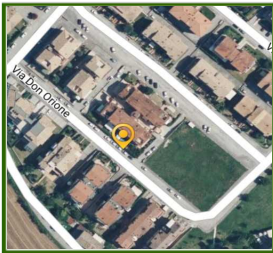

Regione : **Marche**
 Comune : **Ostra (AN)**
Cod.Istat: 042035
 Indirizzo : **Via Don Orione 10**
CAP 60019
 Piano : 1 - Interno :
 Coord. GIS : **Lat : 43.633171 ; Long : 13.141450**

Zona climatica : **D**
 Anno di costruzione : **2004**
 Superficie utile riscaldata (m²) : **74,71**
 Superficie utile raffrescata (m²) : **37,99**
 Volume lordo riscaldato (m³) : **231,76**
 Volume lordo raffrescato (m³) : **116,09**

Comune catastale				Ostra (AN)				Sezione		Foglio		9		Particella		898	
Subalterni	da	63	a	63	da	a		da	a		da	a					
Altri subalterni																	

Servizi energetici presenti

- Climatizzazione invernale
 Ventilazione meccanica
 Illuminazione
 Climatizzazione estiva
 Prod. acqua calda sanitaria
 Trasporto di persone o cose

PRESTAZIONE ENERGETICA GLOBALE E DEL FABBRICATO

La sezione riporta l'indice di prestazione energetica globale non rinnovabile in funzione del fabbricato e dei servizi energetici presenti, nonché la prestazione energetica del fabbricato, al netto del rendimento degli impianti presenti.

Prestazione energetica del fabbricato



Prestazione energetica globale

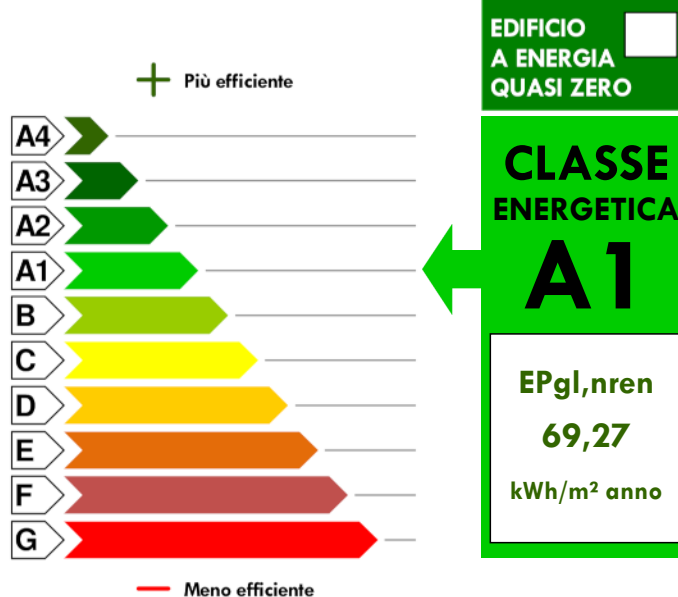

Riferimenti

Gli immobili simili a questo avrebbero in media la seguente classificazione:

Se nuovi:

A1 (71,58)

Se esistenti:

C (103,62)